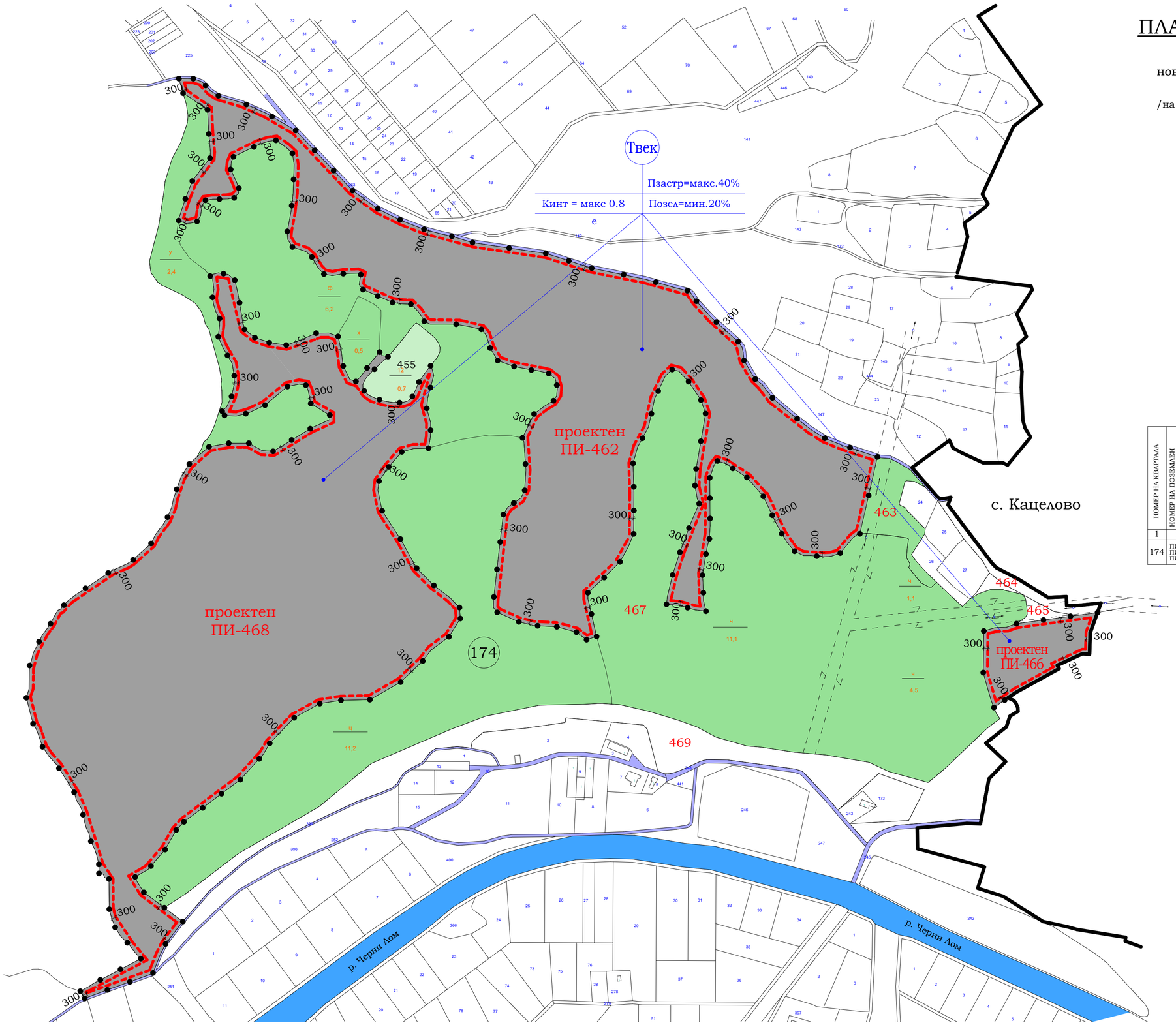

ПЛАН ЗА ЗАСТРОЯВАНЕ М 1:2000

за ПИ 36703.107.174 и образуване на
нови проектни ПИ-462; ПИ-466; ПИ 468, в землище
с.Кацелово, общ. Две могили, област Русе

/на основание чл.124б ал.1 и чл.125 от ЗУТ, във връзка с
чл.110 ал.1 т.3 от ЗУТ/

- ограничителни линии на застрояване за: "ЕЛЕКТРОЕНЕРГИЙНИ СЪОРЪЖЕНИЯ"
- път
- граница за промяна на режима
- пасище, мера
- имоти горски фонд
- Твек — режим на застрояване - устройствена зона Твек - /Зона за техническа инфраструктура, съоръжения и обекти/ - за изграждане на електроенергийни съоръжения

НОМЕР НА КВАРТАЛА	НОМЕР НА ПОЗЕМЛЕН ИМОТ И/ИЛИ УРЕГУЛИРАН ПОЗЕМЛЕН ИМОТ	УСТРОЙСТВЕНА ЗОНА	ПОЗЕМЛЕН ИМОТ С УСТАНОВЕНО ПРЕДНАЗНАЧЕНИЕ	ВИСОЧИНА В М /ЕТАЖНОСТ/			ГРАДОУСТРОЙСТВЕНИ ПАРАМЕТРИ			НАЧИН НА ЗАСТРОЯВАНЕ			
				ЗАДЪЛЖИТЕЛНА	МАКСИМАЛНА	ВЪЗМОЖНА "ОТ - ДО"	ПЛЪТНОСТ НА ЗАСТРОЯВАНЕ /Пзастр/	ИНТЕНЗИВНОСТ НА ЗАСТРОЯВАНЕ /Кинт/	ПЛЪТНОСТ НА ОЗЕЛЕНЯВАНЕ	СВОБОДНО - Е	СВЪРЗАНО В ДВА ИМОТА - Д	СВЪРЗАНО - С	ЗАБЕЛЕЖКА
1	2	3	4	5	6	7	8	9	10	11	12	13	14
174	ПИ 462 ПИ 466 ПИ 468	Твек	Техническа инфраструктура за електроенергийни съоръжения				до 40%	до 0.8	мин.20%	Е			

Възложител:	ОБЩИНА - ДВЕ МОГИЛИ

"МАРИНОВ АРХ" ЕООД

ОБЕКТ: "ПУП - ИПЗ за ПИ 36703.107.174 и образуване на нови проектни ПИ-462; ПИ-466; ПИ-468, в з-ще с.Кацелово, общ. Две могили, област Русе

Чертеж:	ПЛАН ЗА ЗАСТРОЯВАНЕ		М 1:2000
Проектант:	арх. Пл. Маринов		Част: АРХ
Съгласувал:	ГЕОД: инж. Р. Маркова		Фаза: ГРАД.
			Л.№ 2
Р-л фирма:	арх. Т. Маринова		2025г